

**PANDUAN TRANSAKSI UNTUK**  
**PEMBELI**

**LOGIN**

**CARI  
BARANG**

**KERANJANG  
BELANJA**

**NEGOSIASI  
PESANAN**

**DAFTAR  
PESANAN**

**SELESAIKAN  
PESANAN**



- **Persiapan :**  
Yakinkan internet di tempat anda berjalan semestinya dan normal  
Yakinkan username dan password anda sudah terdaftar di DAPODIK
- **MASUK LOGIN**  
**PILIH TIPE AKUN SEBAGAI “PEMBELI”**  
Jika gagal login atau username anda salah silakan hubungi DAPODIK di nomor telepon

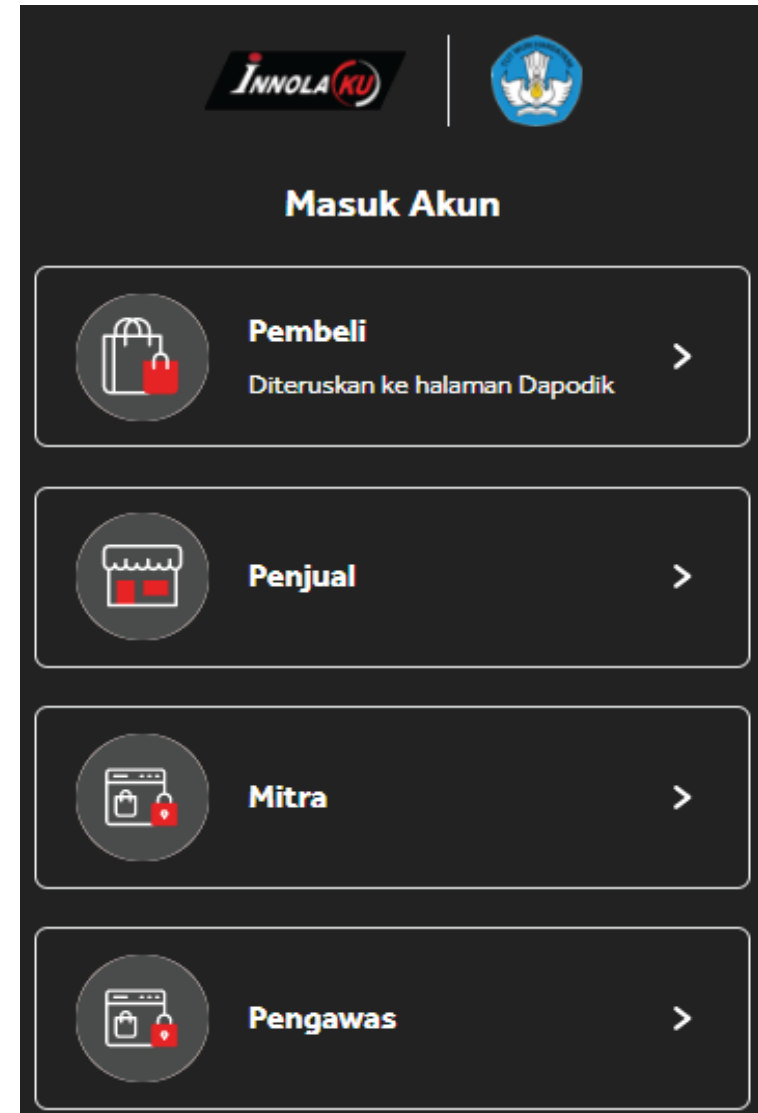

- Jelajahi Koleksi Barang
- Klik Pada “Kategori Barang”

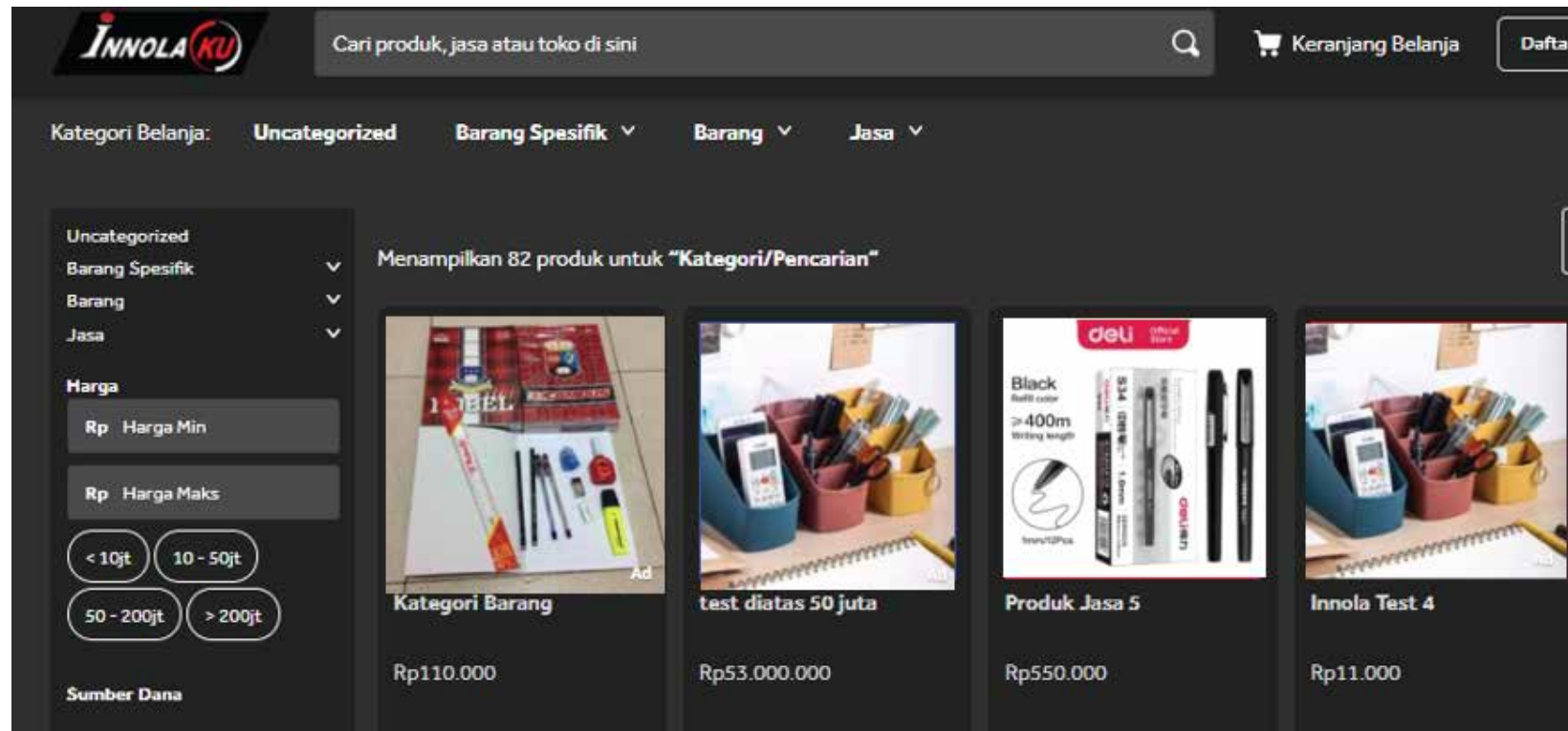

Pilihlah barang yang sesuai dengan kebutuhan dan budget yang sudah disiapkan  
Jika anda bingung memilih barang yang cocok silakan hubungi

Barang ^  
Alat Peraga Sekolah ^  
Peraga Edukasi Anak

Harga

Rp Harga Min

Rp Harga Maks

< 10jt   10 - 50jt  
50 - 200jt   > 200jt

Sumber Dana

Lokasi Penjual  
 Prov. D.K.I. Jakarta

Menampilkan 2 produk untuk "Kategori/Pencarian"



test prauat2

Rp1.100.000



test prauat1

Rp1.100.000

- Urutkan Barang berdasarkan harga termurah, tertinggi, dan terbaru
- Pilih Sumber dana
- Pilih Lokasi Penjual
- Klik pada "Product"

- Isilah Jumlah Produk sesuai Kebutuhan
- Klik "BELI SEKARANG" jika sudah tidak ada penambahan barang.
- Klik "+KERANJANG" jika ingin lanjut berbelanja barang lain.

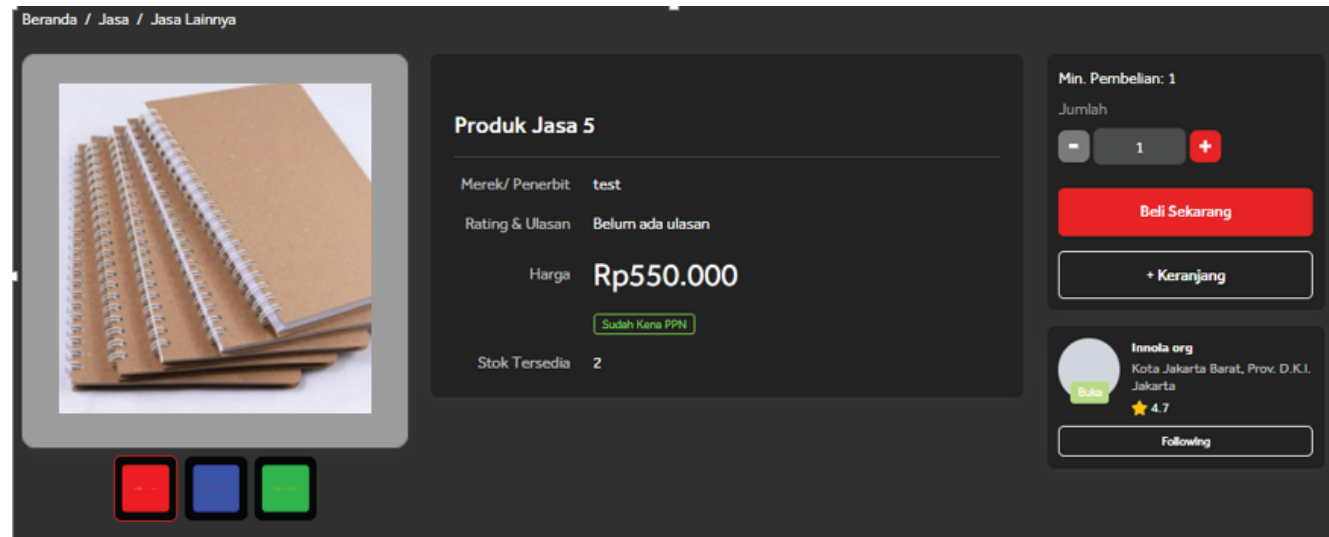

- Cek Keranjang Belanja Secara Seksama
- Pilih "Sumber Pendanaan" dengan baik dan benar
- Untuk Keranjang belanja diatas 50 Juta diwajibkan melakukan perbandingan penyedia.
- Chat penjual jika ingin menanyakan barang dan negosiasi
- Klik "Buat Pesanan" untuk melanjutkan, jika tidak maka keranjang belanja akan tersimpan dan belum masuk proses selanjutnya.

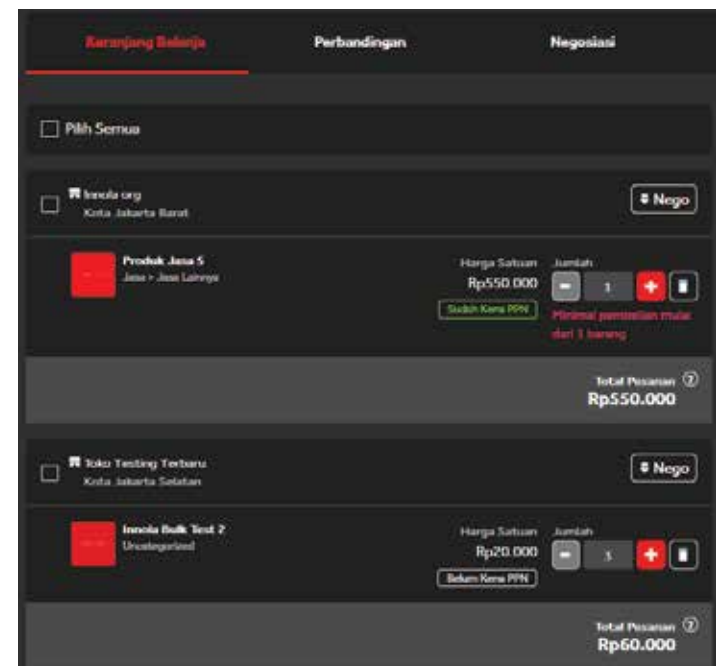

Menunggu Respon Sudah Direspon

Innola.org  
DKI Jakarta Chat Penjual Batal

Produk	Jumlah	Harga Satuan	Nego Pembeli	Nego Penjual	Harga Akhir
perbandingan innola 1 Uncategorized Berat: 1 gr	1	Rp60.500.000 <span>Sudah Kena PPN</span>	Rp60.000.000	-	-

### Nego Waktu Pemrosesan

Nego Pembeli	Nego Penjual
-	-

### Nego Estimasi Pembayaran

Nego Pembeli	Nego Penjual
1 hari	-

### Rincian Pembelian

Total Sebelum PPN	Rp55.000.000
PPN	Rp5.500.000
Biaya Pengiriman	Rp0
<b>Total</b>	<b>Rp60.500.000</b>

### Nego Metode Pengiriman

Nego Pembeli	Nego Penjual
Reguler	-

ⓘ Produk perbandingan harus menyelesaikan proses negosiasi

Beli Sekarang

- Negosiasi untuk kategori barang umum
- Tunggu respon penjual setelah kirim Nego
- "Status Nego" Akan berubah setelah penjual merespon.
- Klik "Buat Pesanan" untuk meneruskan proses selanjutnya.

- Keranjang Belanja akan masuk ke “Daftar Pesanan”
- Arahkan mouse ke kanan atas , akan muncul menu lalu klik “Pesanan”
- Disarankan untuk mencatat nomor Pesanan anda untuk pengecekan kemudian
- Awasi “Status” pesanan hingga barang diterima

The screenshot displays the user interface of the Innola application. On the left, a sidebar menu lists options: Profil, Pesanan (with a red notification badge '2'), Ulasan, Log Aktivitas, and Belanja Banyak Produk. The main content area shows a search bar for 'Nomor Pesanan' and a navigation bar with buttons for 'Semua - 94', 'Dalam Pengiriman - 1', 'Pesanan Diterima - 33', and 'Menunggu Pembayaran - 24'. Below this, there are filters for 'Klaim - 7' and 'Keranjang Belanja' (with a red notification badge '2'). A summary table shows: 24 Pesanan Sudah BAST (Rp57.885.200), 4 Pesanan Sudah Dibayar (Rp2.393.442), and 4 Pesanan Selesai (Rp51.012). A product card for 'test 2' is visible. On the right, a user profile dropdown menu is open, with the 'Pesanan' option highlighted by a red square. The profile name is 'Test Bendahara Sekolah - Jabatan'. A 'Keluar' button is located at the bottom right of the interface.

- Setelah Barang Diterima dengan baik dan benar selesaikan pesanan
- Konfirmasi Penerimaan barang
- Lakukan Pembayaran dan melengkapi BAST
- Silakan Unduh Dokumen-dokumen guna keperluan lebih lanjut

**Alamat Pengiriman**

UPTD SDN MEKARSARI  
KOMPLEK BALAI DESA MEKARSARI  
Mekarsari, Kec. Tukdana, Kab. Indramayu, Prov. Jawa Barat, 45276  
Innola Buyer  
08223882828

**Catatan Pengiriman**

Masukkan Catatan Pengiriman

**Rincian Pembelian**

Total sebelum PPN	Rp120.000
PPN	Rp10.000
Biaya Pengiriman	-
<b>Total Pesanan</b>	<b>Rp130.000</b>

**Buat Pesanan**

**Innola.org**  
Prov. DKI, Jakarta

**Kategori Barang**  
Barang > Alat Peraga Sekolah > Alat Peraga Sekolah Lainnya Sudah Kena PPN Jumlah: 1 Harga Satuan: Rp110.000  
Berat: 1000 gr  
Pre Order: 5 hari

**Metode Pengiriman**

Metode Pengiriman

**Sumber Pendanaan** **Pemotongan Pajak** **Estimasi Pembayaran**

Pilih Sumber Pendanaan **Pilih Pemotongan Pajak** est. Pembayaran hari

Mohon lengkapi data diatas



# PENYELESAIAN MASALAH & DUKUNGAN



- Garansi Purna Jual barang dapat di hubungi ke pembuat barang terkait
- Komplain Pesanan dan Retur Pesanan dapat di eskalasikan ke tim Kemendikbud
- Komplain mengenai teknis web dan penggunaan dapat menghubungi kami ke:



**021-82582000**



**support@innolaku.id**



**081213414285**

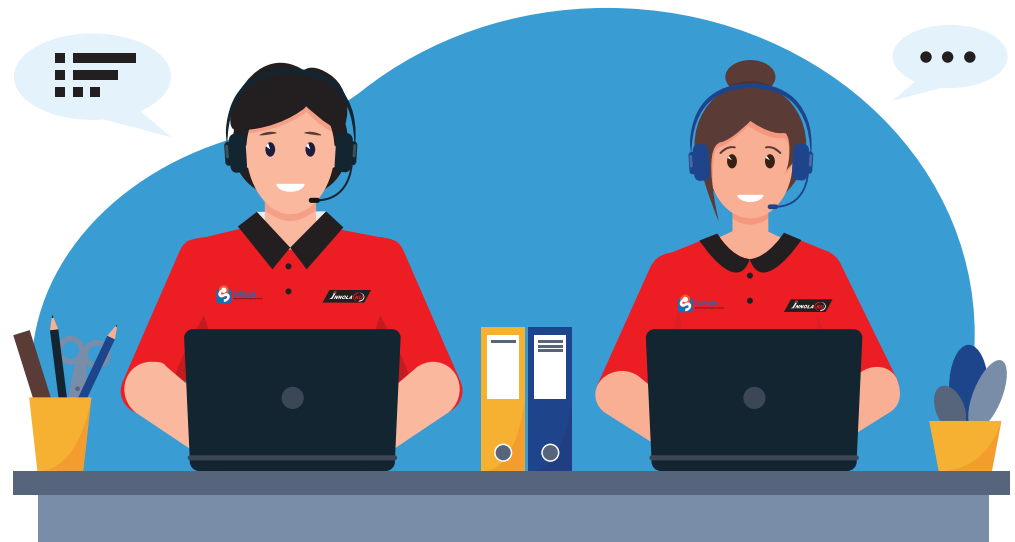

Waktu operasional kami adalah Senin ~ Jumat pukul 08:00 ~ 17:00

***siplah.innolaku.id***